

GARDONS UN OEIL SUR LE DIABÈTE

GUIDE DE LA JMD 2016
AGIR AUJOURD'HUI POUR CHANGER DEMAIN

LA PROBLÉMATIQUE
415 MILLIONS D'ADULTES ATTEINTS DE DIABÈTE
640 MILLIONS EN 2040

LA CONSÉQUENCE
 PERSONNES ATTEINTES DE ... GNOSTIQUÉ ONT

UN CAS SUR ...
 DIABÈTE CHEZ ... PAS DIAGNOSTI ...
 PLUPART DE ... DE DIABÈT ...

SYMPTÔ ...

CONSEQUENCE

LES DÉPENSES MONDIALES POUR TRAITER LE DIABÈTE ET SES COMPLICATIONS ÉTAIENT ESTIMÉES À **673 MILLIARDS D'USD** EN 2015 (12 % DES DÉPENSES MONDIALES EN MATIÈRE DE SANTÉ)

MANQUE D'ENERGIE

SOIF EXCESSIVE

GARDONS UN Oeil SUR LE DIABÈTE



journée mondiale du diabète
14 Novembre

CONTENU



JOURNÉE MONDIALE DU DIABÈTE

La **Journée mondiale du diabète** a été créée en 1991 par la FID et l'Organisation mondiale de la Santé en réponse aux inquiétudes croissantes face à l'escalade de la menace pour la santé que représente le diabète. La Journée mondiale du diabète est devenue une **journée officielle des Nations Unies** en 2006 avec l'adoption de la **résolution 61/225 des Nations Unies**.

La JMD est **la plus grande campagne de sensibilisation au diabète au monde**, avec une audience mondiale de plus d'un milliard de personnes dans plus de 160 pays. La campagne attire l'attention sur des questions d'une importance primordiale pour le monde du diabète et focalise résolument l'attention du public et du monde politique sur le diabète.

La campagne est représentée par un logo en forme [de cercle bleu](#), choisi en 2007 après l'adoption de la résolution de l'ONU sur le diabète. Le cercle bleu est le **symbole mondial de la sensibilisation au diabète**. Il représente l'unité de la communauté mondiale du diabète en réponse à l'épidémie de diabète.

journée mondiale du diabète
14 Novembre



LA CAMPAGNE DE LA JOURNÉE MONDIALE DU DIABÈTE POURSUIT LES OBJECTIFS SUIVANTS:

ÊTRE UNE PLATE-FORME AFIN DE PROMOUVOIR LES EFFORTS DE SENSIBILISATION DE LA FID TOUT AU LONG DE L'ANNÉE.

ÊTRE LE VECTEUR MONDIAL AFIN DE PROMOUVOIR L'IMPORTANCE DE L'ORGANISATION D'ACTIONS COORDONNÉES ET CONCERTÉES AFIN D'IMPOSER LE DIABÈTE EN TANT QUE PROBLÈME CRUCIAL DE SANTÉ MONDIALE.

JOURNÉE MONDIALE DU DIABÈTE 2016

Le thème de la JMD 2016 est « **Gardons un oeil sur le Diabète** »

Les activités et le matériel de cette année seront axés sur la diffusion de **deux messages clés** :

- Le dépistage du diabète de type 2 est important pour modifier son cours et réduire le risque de complications,
- Le dépistage des complications du diabète est une partie essentielle de la gestion du diabète de type 1 et du diabète de type 2.



DE NOMBREUSES COMPLICATIONS PEUVENT ÊTRE DÉPISTÉES DÈS LEURS PREMIERS STADES, CE QUI PERMET D'ADMINISTRER UN TRAITEMENT AFIN D'ÉVITER QU'ELLES NE S'AGGRAVENT



Selon les estimations de la FID, **193 millions de personnes** à travers le monde, soit près de la moitié des adultes atteints de diabète en 2015, **ne savent pas qu'elles souffrent de cette maladie**. Dans la plupart de ces cas, il s'agit de diabète de type 2. Plus la maladie est diagnostiquée tôt, plus le traitement peut être mis en place tôt afin de réduire le risque de complications sévères et coûteuses. Une personne atteinte de diabète de type 2 peut vivre plusieurs années sans présenter aucun symptôme. Pendant ce temps, la glycémie élevée endommage silencieusement l'organisme.

Par conséquent, **il est urgent de dépister, diagnostiquer** la maladie **et fournir un traitement approprié** aux personnes atteintes de diabète. La JMD 2016 attirera l'attention sur les **solutions faisables et rentables** qui existent afin de contribuer à identifier les personnes atteintes de diabète de type 2 non diagnostiqué et les personnes exposées à un risque de développer la maladie à l'avenir.

JOURNÉE MONDIALE DU DIABÈTE 2016

Le diabète est une **cause majeure** de maladies cardiovasculaires, de cécité, d'insuffisance rénale et d'amputation des membres inférieurs. Plus d'un tiers de toutes les personnes actuellement atteintes de diabète de type 1 ou de type 2 développeront des lésions oculaires quelconques susceptibles d'entraîner une cécité.

Ces complications peuvent être évitées ou retardées en normalisant autant que possible la glycémie, la pression artérielle et le taux de cholestérol. De nombreuses complications peuvent être dépistées dès leurs premiers stades, ce qui permet d'administrer un traitement afin d'éviter qu'elles ne s'aggravent.

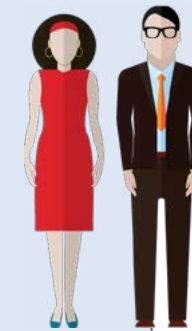

1 ADULTE SUR 2 ATTEINT DE DIABÈTE **N'EST PAS DIAGNOSTIQUÉ** DANS LA PLUPART DE CES CAS, IL S'AGIT DE DIABÈTE DE TYPE 2

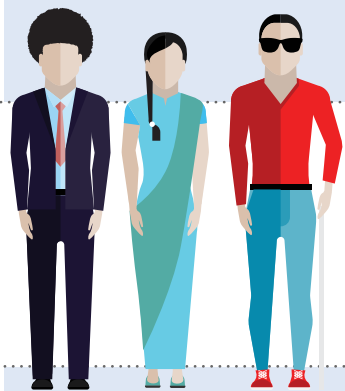

PLUS D'UN TIERS DES PERSONNES ATTEINTES DE DIABÈTE AURONT DES PROBLÈMES DE VUE

La JMD 2016 soulignera l'importance de l'**intégration du dépistage des complications du diabète** dans les soins continus des personnes atteintes de diabète.





GARDONS UN OEIL SUR LE DIABÈTE

Plus de 400 millions de personnes sont actuellement atteintes de diabète.

Une personne sur deux n'est pas diagnostiquée.

Le dépistage du diabète de type 2 est important afin d'assurer un diagnostic précoce et un traitement visant à réduire le risque de complications graves.

AGISSONS AUJOURD'HUI POUR CHANGER DEMAIN

www.worlddiabetesday.org



GARDONS UN OEIL SUR LE DIABÈTE

Plus de 400 millions de personnes sont actuellement atteintes de diabète. Le diabète peut engendrer des maladies oculaires pouvant entraîner la cécité si elles ne sont pas traitées à temps.

Le dépistage des complications dues au diabète est important afin d'assurer une santé optimale.

AGISSONS AUJOURD'HUI POUR CHANGER DEMAIN

www.worlddiabetesday.org



MESSAGES CLÉS

Le dépistage du diabète de type 2 est important pour en modifier son cours et réduire le risque de complications

Le diabète représente un immense fardeau qui ne cesse de croître : en 2015, **415 MILLIONS D'ADULTES** étaient atteints de diabète, un chiffre qui devrait atteindre environ **642 MILLIONS**, soit un adulte sur dix, d'ici 2040.¹



UN ADULTE ATTEINT DE DIABÈTE SUR DEUX n'est pas **DIAGNOSTIQUÉ**.¹

De nombreuses personnes atteintes de diabète de type 2 restent longtemps sans prendre conscience de leur état. Au moment du diagnostic, des **COMPLICATIONS** du diabète peuvent déjà être présentes.



Jusqu'à **70 % DES CAS DE DIABÈTE DE TYPE 2 PEUVENT ÊTRE PRÉVENUS** ou retardés grâce à un mode de vie plus sain, ce qui représente jusqu'à 160 millions de cas d'ici 2040.¹

Étant donné que la malnutrition et la sédentarité deviennent de plus en plus fréquentes parmi les jeunes dans de nombreux pays, le diabète de type 2 apparaissant pendant l'enfance pourrait devenir un **PROBLÈME MONDIAL DE SANTÉ PUBLIQUE** entraînant de sérieux problèmes de santé.¹



12 % DES DÉPENSES DE SANTÉ MONDIALES TOTALES concernent actuellement des adultes atteints de **DIABÈTE**.¹

Le nombre de **PERSONNES ATTEINTES DE DIABÈTE** dans les **PAYS À FAIBLES ET MOYENS REVENUS** continuera d'augmenter, menaçant ainsi le développement durable. D'ici **2040**, par exemple, le nombre de personnes atteintes de diabète en Afrique devrait **DOUBLER**.¹

1. Atlas du diabète de la FID, 7e édition www.idf.org/diabetesatlas

2. Diabetes Eye Health: A Guide for Health Professionals www.idf.org/eyehealth

Le dépistage des complications du diabète est une partie essentielle de la gestion de tous les types de diabète

Le diabète reste **NON DIAGNOSTIQUÉ** chez **UNE PERSONNE SUR DEUX**,¹ ce qui rend les personnes concernées particulièrement vulnérables aux complications de la maladie, à l'origine de handicaps importants et de décès prématurés.

Plus de **640 MILLIONS** d'entre nous seront atteints de diabète d'ici **2040**.¹ Le diagnostic retardé implique que de nombreuses personnes atteintes de diabète de type 2 développeront au moins **UNE COMPLICATION** avant que la maladie ne soit diagnostiquée.



Dans de nombreux pays, le **DIABÈTE** est une cause majeure de **CÉCITÉ**, de **MALADIES CARDIOVASCULAIRES**, d'**INSUFFISANCE RÉNALE** et d'**AMPUTATION DES MEMBRES INFÉRIEURS**.¹

Un nombre plus important d'entre nous développera un diabète de type 1. Le **DÉPISTAGE** des **COMPLICATIONS DU DIABÈTE** est un élément important de la gestion efficace de la maladie, afin de garantir une **SANTÉ OPTIMALE**.



Sur les **415 MILLIONS** d'adultes atteints de diabète à travers le monde en 2015,¹ plus d'**UN TIERS** développera une forme quelconque de **RÉTINOPATHIE DIABÉTIQUE**, une complication du diabète pouvant entraîner des troubles de la vue et une cécité.²

Plus de 93 millions d'adultes, c'est-à-dire **UN SUR TROIS**, actuellement atteints de diabète souffrent aussi de **RÉTINOPATHIE DIABÉTIQUE**.²

La **GESTION** du diabète et de ses complications commence dans le **CADRE DES SOINS DE SANTÉ PRIMAIRES** et doit inclure le **DÉPISTAGE** de la **RÉTINOPATHIE DIABÉTIQUE**.

Le **DÉPISTAGE** précoce et le **TRAITEMENT** en temps voulu de la rétinopathie diabétique peuvent **PRÉVENIR LES PROBLÈMES DE VUE** et réduire l'impact du diabète sur la personne et sa carrière ainsi que sur la société.



La **GESTION** consciencieuse du diabète et le **DÉPISTAGE** de la rétinopathie diabétique peuvent permettre de **PRÉVENIR LES TROUBLES DE LA VUE** et la **CÉCITÉ**.

Les dépenses de santé mondiales destinées à traiter le **DIABÈTE** et à gérer ses complications ont été estimées à **673 MILLIARDS USD** en 2015.¹

1. Atlas du diabète de la FID, 7e édition www.idf.org/diabetesatlas

2. Diabetes Eye Health: A Guide for Health Professionals www.idf.org/eyehealth

FAITS ET CHIFFRES

1 ADULTE **SUR 11** EST ATTEINT DE DIABÈTE

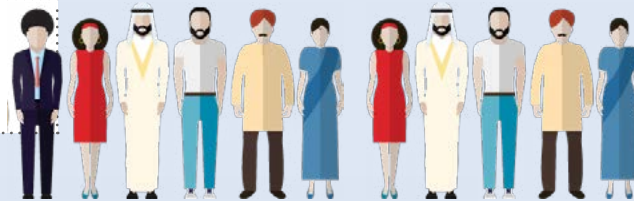

TROIS QUARTS DES PERSONNES ATTEINTES DE DIABÈTE VIVENT DANS DES PAYS À FAIBLES ET MOYENS REVENUS



CHEZ **46,5 %** DES ADULTES ATTEINTS DE DIABÈTE, LA MALADIE **N'EST PAS DIAGNOSTIQUÉE**



542 000 ENFANTS SONT ATTEINTS DE DIABÈTE DE TYPE 1

12 % DES DÉPENSES MONDIALES SONT CONSACRÉS AU **DIABÈTE**

TOUTES LES **6 SECONDS**  UNE PERSONNE MEURT DU **DIABÈTE**

D'ICI 2040 **1** ADULTE **SUR 10** SERA ATTEINT DE **DIABÈTE**



1 NOUVEAU-NÉ **SUR 7** EST AFFECTÉ PAR LE DIABÈTE GESTATIONNEL



L'ATLAS DU DIABÈTE DE LA FID, SEPTIÈME ÉDITION, 2015 PRÉSENTE LES CHIFFRES, INFORMATIONS ET PROJECTIONS LES PLUS RÉCENTS RELATIFS À L'AMPLEUR ACTUELLE ET FUTURE DE L'ÉPIDÉMIE DE DIABÈTE.

RESSOURCES



Logo

Le logo de la Journée mondiale du diabète est le cercle bleu, le symbole mondial du diabète. Le logo est disponible dans plus de 60 langues. La FID se réjouit de l'usage répandu du logo de la JMD afin de sensibiliser davantage le public au diabète. Téléchargez le logo [ici](#).

Si vous souhaitez traduire ou reproduire un élément du matériel de la JMD 2016, veuillez contacter wdd@idf.org

Affiches



Quatre affiches ont été créées afin de promouvoir les messages clés de la campagne de la JMD 2016. Elles peuvent être téléchargées, dans leurs versions en anglais, en français et en espagnol [ici](#).

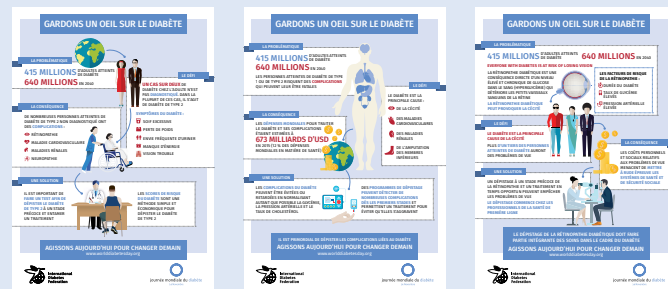

Matériel infographique

Six infographies sont disponibles. Elles fournissent des informations générales sur le diabète, ses complications et l'importance du dépistage afin de contribuer à prévenir ou retarder l'apparition du diabète de type 2. Les infographies peuvent être téléchargées, dans leurs versions en anglais, en français et en espagnol [ici](#).

Visuels



Une sélection de visuels de la JMD, en anglais, français et espagnol, est disponible en vue d'une utilisation sur les réseaux sociaux (Facebook, Twitter, LinkedIn). Vous pouvez les télécharger [ici](#).

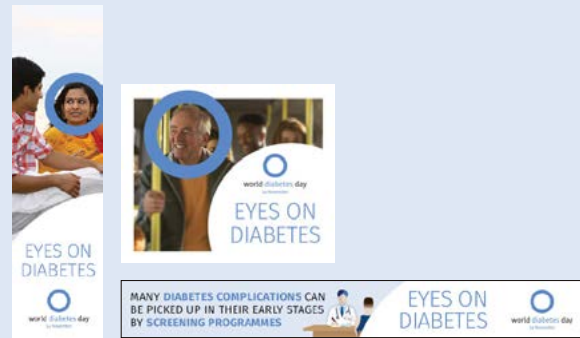

Bannières web

Vous pouvez télécharger les bannières de la campagne afin de les utiliser sur votre site web. Les bannières sont disponibles, dans leurs versions en anglais, en français et en espagnol [ici](#).



Modèles de message électronique

Une sélection de modèles de messages électroniques est disponible afin de créer des alertes et des lettres d'information personnalisées sur le thème de la JMD 2016. Vous pouvez les télécharger [ici](#).

Pin's du cercle bleu

Des pin's du cercle bleu peuvent être achetés en vue d'une utilisation lors des événements de sensibilisation dans le cadre de la Journée mondiale du diabète. Ils sont en vente par lot de 10 dans la [boutique FID](#).

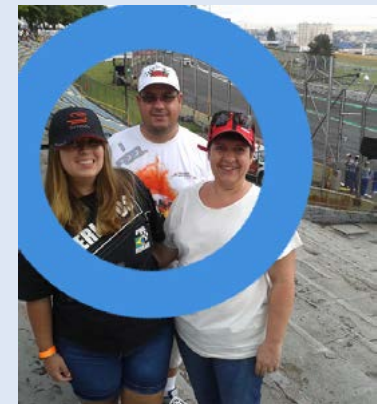
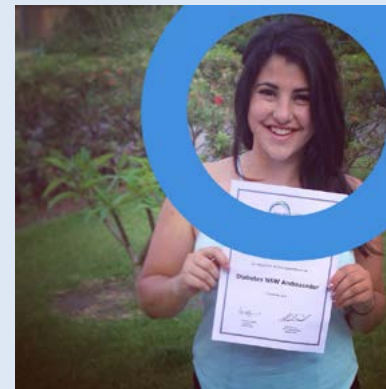
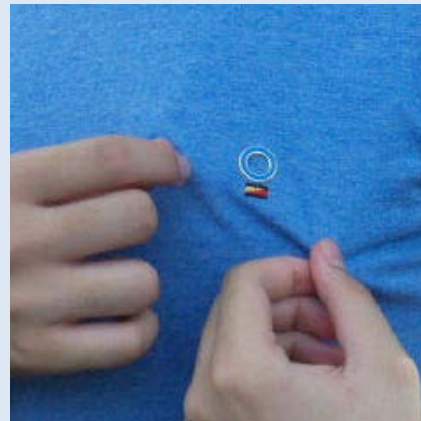

Application selfie du cercle bleu

[Téléchargez](#) l'application selfie du cercle bleu, prenez des photos et partagez-les en ligne ! Contribuez à améliorer la connaissance du cercle bleu comme symbole mondial du diabète.



AUTRE MATÉRIEL DE LA FID

Une liste de publications de la FID en rapport avec le thème de la JMD 2016

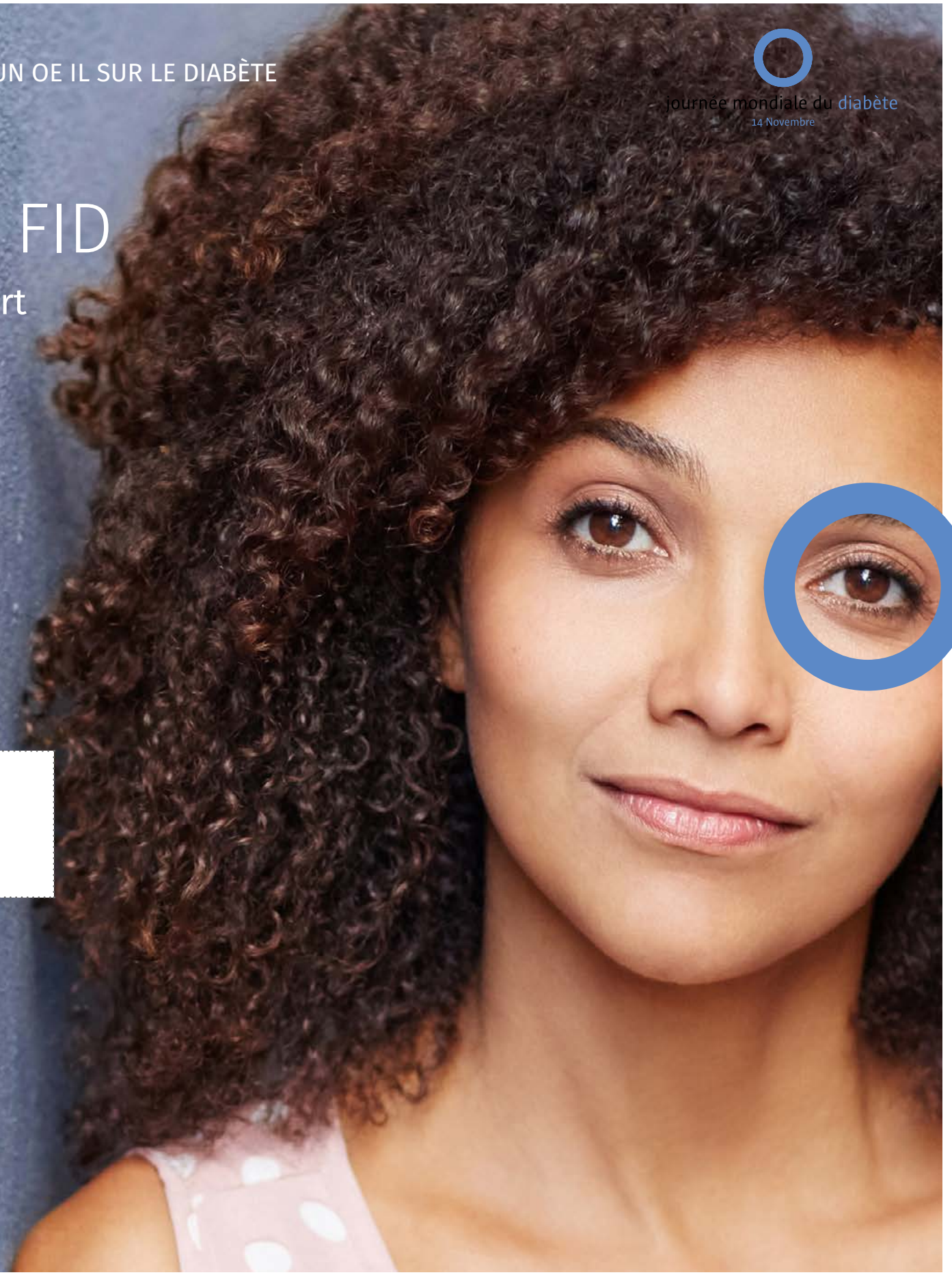
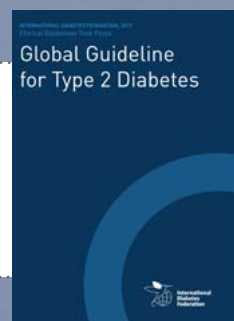
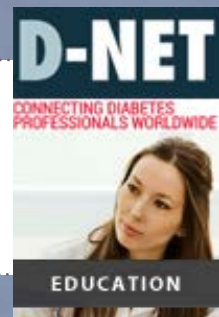



ENGAGEZ-VOUS !

Participer à la Journée mondiale du diabète peut être passionnant ! La Journée mondiale du diabète est une excellente occasion pour les personnes atteintes de diabète, les professionnels de la santé, les acteurs de la sensibilisation au diabète, les médias, le grand public et les pouvoirs publics de s'unir dans la lutte contre cette maladie.



Votre participation est la clé de la réussite de la campagne. Voici quelques exemples de formes que peut prendre votre engagement :

o **Promouvoir le cercle bleu comme symbole mondial du diabète**

- Porter du bleu pour le diabète
- Porter le [pin's du cercle bleu](#)
- Former un cercle bleu humain
- Promouvoir l'application selfie du cercle bleu
- Demander à un député de porter le pin's



o **Sensibiliser**

- Sensibiliser au niveau régional, national ou international, afin de faire du diabète une priorité de l'agenda dans les domaines de la santé et du développement
- Diriger une campagne de santé publique afin d'encourager les personnes à subir un dépistage du diabète de type 2 et des complications du diabète
- Inciter les décideurs de votre région à promouvoir un environnement sain et une alimentation saine afin de contribuer à prévenir le diabète de type 2
- Demander à votre gouvernement d'adopter des lois et des politiques visant à rendre l'alimentation saine plus abordable et plus accessible
- Organiser une table ronde rassemblant des acteurs clés des organisations actives dans le domaine du diabète et des MNT, des services publics, des établissements universitaires et de l'industrie, afin d'échanger des connaissances et de partager de bons exemples dans le cadre de la prise en charge de l'épidémie de diabète
- Encourager une approche du diabète impliquant de nombreux acteurs, en établissant des contacts avec le secteur public, le secteur privé, les groupes industriels, les organisations de recherche et les professionnels de la santé





o Organiser un événement

- Organiser un dépistage du diabète de type 2 et/ou des examens oculaires pour les personnes atteintes de diabète
- Organiser des activités dans le cadre de la journée du diabète, sur le thème « **Gardons un oeil sur le diabète** », afin d'améliorer la sensibilisation à l'importance du dépistage précoce
- Organiser un flashmob
- Organiser et/ou parrainer un salon sur le thème du diabète
- Organiser un événement « En savoir plus sur le diabète » dans des écoles
- Organiser un dépistage du diabète de type 2 dans des lieux publics, y compris le parlement national ou des mairies
- Organiser une conférence de presse
- Organiser une activité physique ou un événement sportif
- Organiser une activité sur votre lieu de travail

o Illuminer un monument ou un bâtiment en bleu

- Pour vous inspirer, consultez les photos [ici](#)

o Inviter des célébrités locales à soutenir la JMD

- Inviter des célébrités locales à soutenir la JMD et attirer l'attention des médias

o Impliquer les médias locaux

- Toucher les médias locaux et nationaux afin qu'ils parlent du diabète
- Nous informer de la couverture médiatique de la JMD dans votre région, en envoyant un message à wdd@idf.org
- Partager le dossier de presse de la JMD 2016

o Traduire et diffuser le matériel de la campagne de la JMD

- Toutes les ressources relatives à la JMD sont disponibles [ici](#)



o **Soutenir la JMD en ligne**

- Partager les messages clés de la JMD
- Promouvoir le site web de la JMD
- Promouvoir la campagne sur les réseaux sociaux
 - aimez, partagez et retweetez
- Promouvoir la campagne sur votre site web
- Partager les affiches et les infographies de la JMD
- Partager les visuels de la JMD sur les réseaux sociaux
- Utiliser les en-têtes de la JMD sur les réseaux sociaux
- Prendre un selfie avec un cercle bleu et le partager sur les réseaux sociaux
- Envoyer vos photos de la JMD

o **Suivre la Journée mondiale du diabète sur les réseaux sociaux**

- Nous rejoindre sur [Facebook](#)
- Nous suivre sur [Twitter](#) et créer votre propre tweet #WDD ou partager nos messages
- Rejoindre la conversation sur le profil [LinkedIn](#) de la FID
- Partager et poster des vidéos relatives à la JMD sur [YouTube](#)

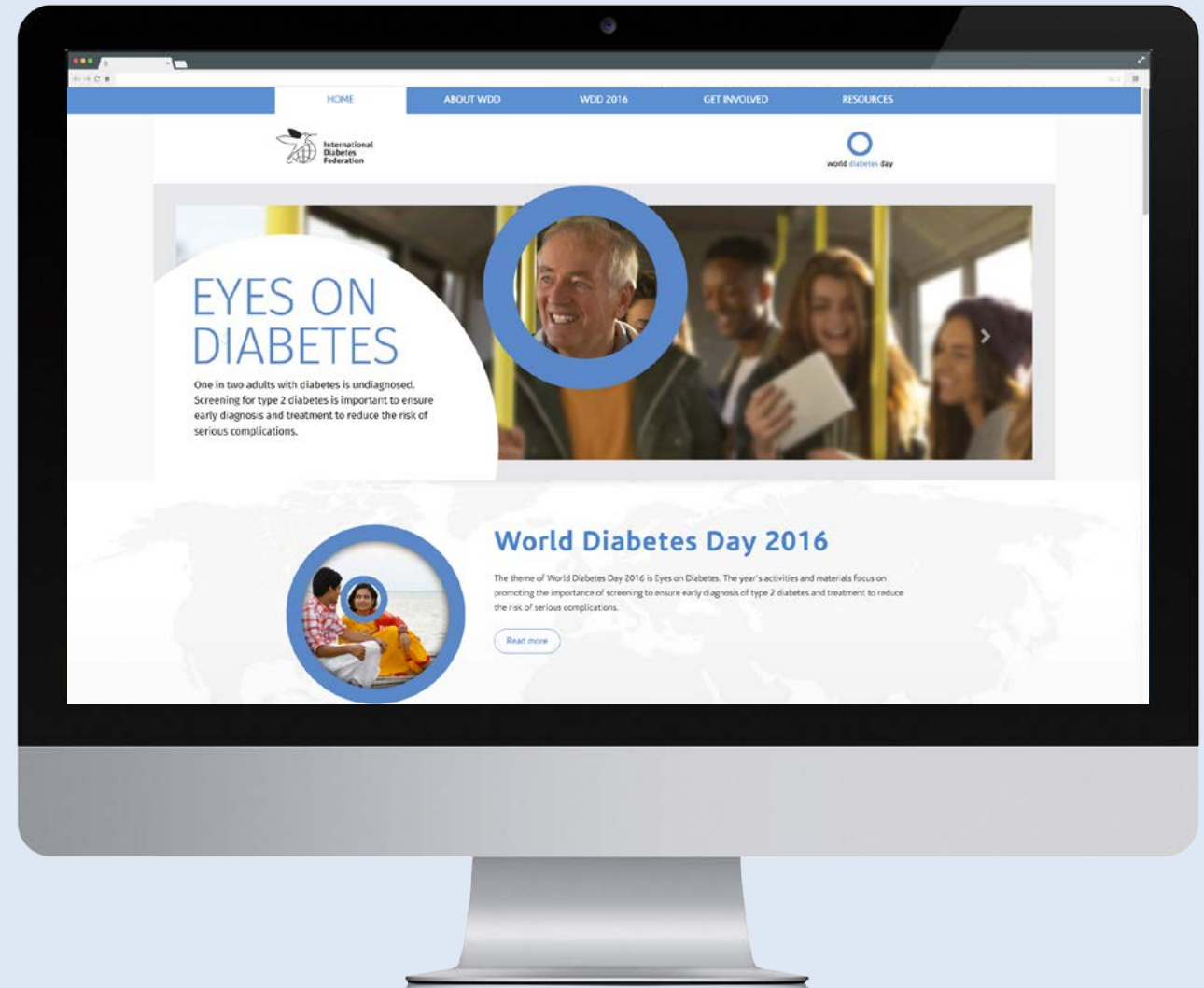

Le hashtag officiel de la campagne est #WDD

Hashtags thématiques : #diabetes #DiabetesComplications
#DiabeticRetinopathy #DiabetesAwareness #T1 #T2D #BlueCircle

Identifiant Twitter : @WDD

#TEST2PREVENT

Chez **un adulte sur deux** atteint de diabète, la maladie **n'est pas diagnostiquée**. Lors de cette Journée mondiale du diabète, nous demandons aux personnes qui pensent être susceptibles de développer le diabète de type 2, aux personnes atteintes de diabète, aux associations de lutte contre le diabète et aux professionnels de la santé d'agir afin de contribuer à identifier les personnes atteintes de diabète de type 2 non diagnostiqué ainsi que les personnes susceptibles de développer cette maladie à l'avenir et de permettre le diagnostic et le traitement précoces des complications du diabète telles que la cécité.

TESTEZ

- **Grand public :** apprenez-en plus sur votre risque de développer le diabète de type 2 et consultez un professionnel de la santé afin de subir un dépistage du diabète de type 2. Persuadez vos amis, votre famille et vos collègues de faire de même.
- **Personnes atteintes de diabète :** consultez un ophtalmologue afin de subir un dépistage de la rétinopathie diabétique.
- **Membres de la FID, autres associations de lutte contre le diabète, professionnels de la santé :** en novembre, organisez une activité publique de dépistage du diabète de type 2 et des complications du diabète.

MONTREZ

PARTAGEZ



#TEST2PREVENT

Chez **un adulte sur deux** atteint de diabète, la maladie **n'est pas diagnostiquée**. Lors de cette Journée mondiale du diabète, nous demandons aux personnes qui pensent être susceptibles de développer le diabète de type 2, aux personnes atteintes de diabète, aux associations de lutte contre le diabète et aux professionnels de la santé d'agir afin de contribuer à identifier les personnes atteintes de diabète de type 2 non diagnostiqué ainsi que les personnes susceptibles de développer cette maladie à l'avenir et de permettre le diagnostic et le traitement précoces des complications du diabète telles que la cécité.

TESTEZ

- **Particuliers:** à l'aide de l'[application selfie du cercle bleu](#) de la JMD, prenez une photo de vous ou de tout élément associé à votre dépistage ou à votre activité.
- **Membres de la FID, autres associations de lutte contre le diabète, professionnels de la santé :** à l'aide de l'[application selfie du cercle bleu](#) de la JMD, prenez des photos de personnes pendant votre activité de dépistage.

MONTREZ



PARTAGEZ

#TEST2PREVENT

Chez **un adulte sur deux** atteint de diabète, la maladie **n'est pas diagnostiquée**. Lors de cette Journée mondiale du diabète, nous demandons aux personnes qui pensent être susceptibles de développer le diabète de type 2, aux personnes atteintes de diabète, aux associations de lutte contre le diabète et aux professionnels de la santé d'agir afin de contribuer à identifier les personnes atteintes de diabète de type 2 non diagnostiqué ainsi que les personnes susceptibles de développer cette maladie à l'avenir et de permettre le diagnostic et le traitement précoces des complications du diabète telles que la cécité.

TESTEZ

- **Particuliers :** partagez vos photos sur les réseaux sociaux en utilisant les hashtags #test2prevent #eyesondiabetes #WDD.
- **Membres de la FID, autres associations de lutte contre le diabète, professionnels de la santé :** enregistrez et téléchargez sur le site de la Journée mondiale du diabète le nombre total de personnes participant à votre activité de dépistage.

MONTREZ

PARTAGEZ



La campagne Test2Prevent a pour objectif d'enregistrer **1 MILLION DE DÉPISTAGES INDIVIDUELS** sur le site web de la Journée mondiale du diabète durant le mois de novembre.

Afin que des informations relatives à toutes les activités soient communiquées, une page réservée à cet effet sera disponible sur le site web de la Journée mondiale du diabète. Elle proposera notamment ce qui suit:

- Des informations sur les facteurs de risque de diabète de type 2 et les complications du diabète.
- Une carte interactive donnant un aperçu global des outils d'évaluation du risque de diabète de type 2 actuellement disponibles.
- Des formulaires téléchargeables d'évaluation du risque, à utiliser lors des activités de dépistage locales.
- Le total cumulé du nombre de personnes subissant un dépistage lors de la Journée mondiale du diabète.
- Des photos postées en continu par l'intermédiaire de l'application selfie du cercle bleu de la JMD.





FAITES LA PUBLICITÉ DE VOS ACTIVITÉS DANS LE CADRE DE LA JMD SUR NOTRE SITE WEB

Partager votre activités

La carte des événements de la Journée mondiale du diabète offre la possibilité de partager vos activités dans le cadre de la JMD avec le public mondial de la campagne et de découvrir les événements organisés dans votre région. Partager votre événement est un moyen facile de faire savoir au monde entier ce que vous et la communauté du diabète dans son ensemble faites afin d'améliorer la sensibilisation au diabète et de soutenir les personnes atteintes de diabète.

Vous pourrez partager votre activités sur le site internet de la JMD www.worlddiabetesday.org

Partager les photos de votre activité

Une fois votre activité terminée, n'oubliez pas de partager vos photos avec nous afin que nous puissions montrer comment les 170 pays représentés par la FID et la communauté plus large du diabète sont unis afin d'accroître la sensibilisation à cette maladie et d'améliorer la vie des personnes atteintes de diabète.

Vous pourrez partager votre photos sur le site internet de la JMD www.worlddiabetesday.org dès le mois de novembre.

FÉDÉRATION INTERNATIONALE DU DIABÈTE

La Fédération internationale du diabète (FID) est une organisation faîtière de plus de **230 associations nationales du diabète dans 170 pays et territoires**. Elle représente les intérêts d'un nombre croissant de personnes atteintes de diabète et de sujets à risque. La Fédération est à la tête de la communauté mondiale du diabète depuis 1950.

La FID est un réseau multiculturel inclusif et diversifié d'associations nationales du diabète et une voix mondiale qui fait autorité dans les maladies non transmissibles.

Les activités de la Fédération ont pour but d'influencer le monde politique, de sensibiliser le public et d'encourager l'amélioration de la santé, de promouvoir les échanges d'informations de qualité à propos du diabète et d'assurer l'éducation des personnes atteintes de diabète et de leurs prestataires de soins. La FID est associée au Département de l'Information publique des Nations Unies et entretient des relations officielles avec l'Organisation mondiale de la Santé (OMS) et l'Organisation panaméricaine de la Santé (OPS).



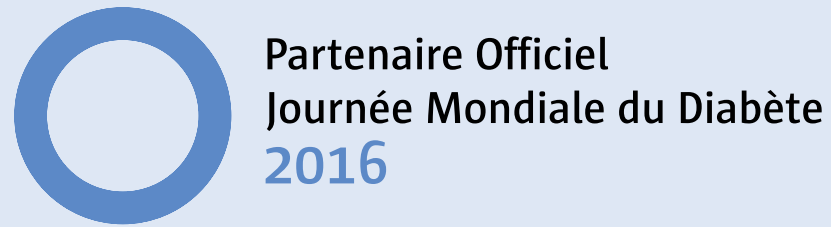

Les partenaires de la Fédération internationale du diabète contribuent à faire de la Journée mondiale du diabète un succès planétaire, en fournissant un soutien précieux à de nombreuses activités organisées à travers le monde. La Fédération Internationale du Diabète a le plaisir de bénéficier du soutien des partenaires suivants pour la Journée mondiale du diabète 2016 :



GARDONS UN Oeil SUR LE DIABÈTE



AGIR AUJOURD'HUI POUR CHANGER DEMAIN

#WDD

www.worlddiabetesday.org

wdd@idf.org



**International
Diabetes
Federation**



journée mondiale du diabète
14 Novembre